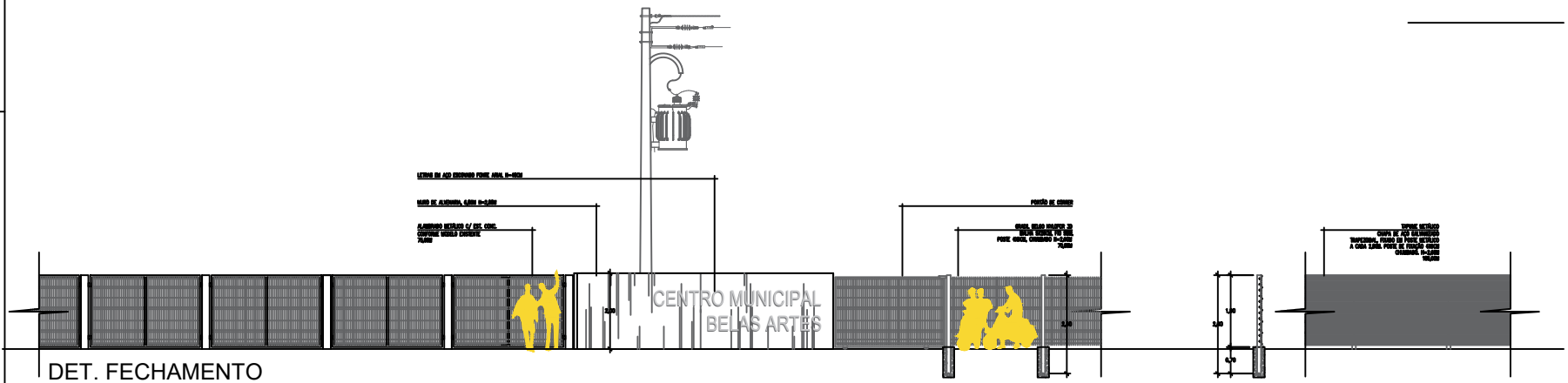

DET. FECHAMENTO
esc. 1:50

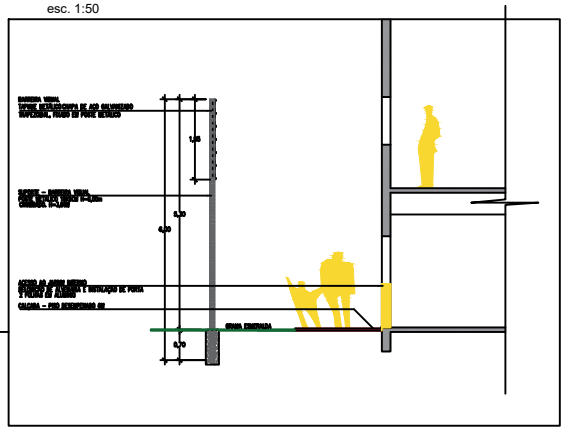

CORTE - BARREIRA VISUAL
esc. 1:50

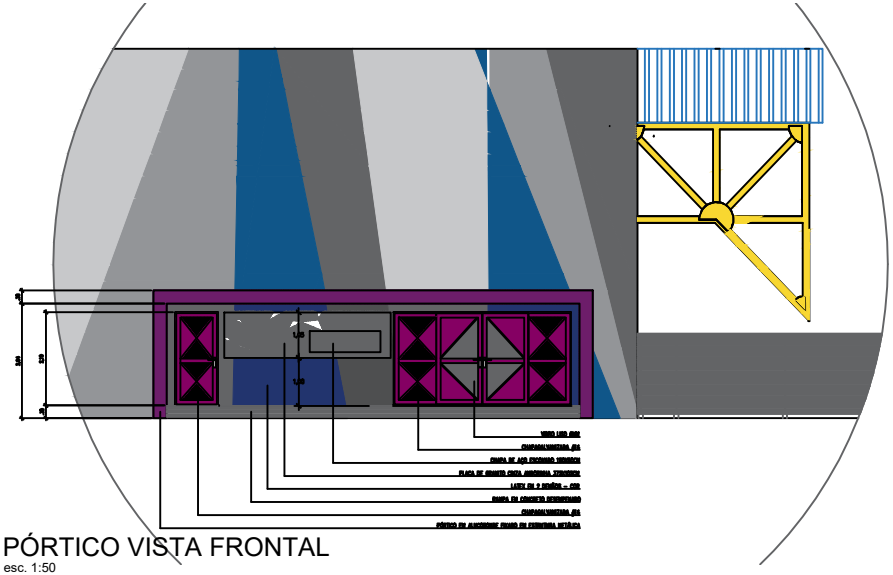

PÓRTICO VISTA FRONTAL
esc. 1:50

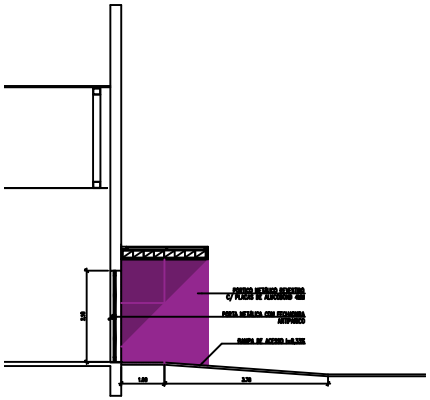

PÓRTICO CORTE
esc. 1:50

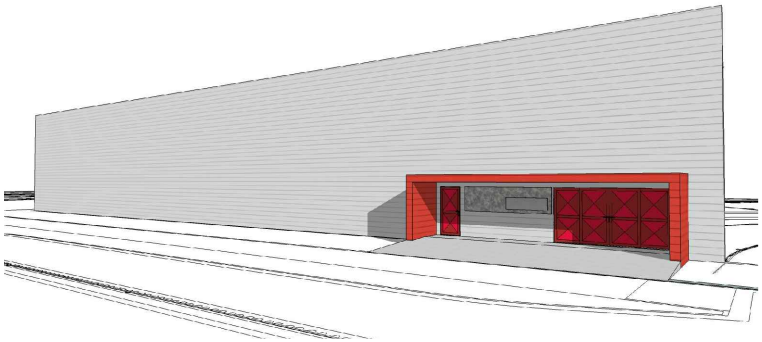

TÍTULO: PROJETO DE REFORMA E ADEQUAÇÃO PARA O USO DO CENTRO MUNICIPAL DE BELAS ARTES

LOCAL: Av. Ernesto Geisel - Bairro Cabreúva - Campo Grande - MS

ESCALA: Indicada **DATA:** DEZEMBRO 2018

CONTEÚDO: DETALHE DE FECHAMENTO E PÓRTICO

PRANCHA 03

AUTOR DO PROJETO DE REFORMA

ARQ. Marcelo S. de Oliveira
CAU: A18328-8

ÁREA m2	
Sub solo	2.860,97
Térreo	1.496,37
Total	4.357,34

PROPRIETÁRIO
PREFEITURA MUNICIPAL DE CAMPO GRANDE